

**COMUNE DI ALCARA LI FUSI**  
 PROVINCIA DI MESSINA  
**VALUTAZIONE AMBIENTALE STRATEGICA**  
**DEL PIANO REGOLATORE GENERALE**  
 (D. Lgs. n. 152 del 3 Aprile 2006, D. Lgs. n. 4 del 16/01/2008 e L.R. n. 6 del 14 Maggio 2009)

Elaborato: **RISORSE TERRITORIALI E AMBIENTALI, RISCHI E PERICOLOSITA' GEOLOGICHE, INFRASTRUTTURE VIARIE, VINCOLI DI TUTELA E SALVAGUARDIA**

Tavola: **Allegato 3A**

Scala: **1/10.000**

Data:

Consulente incaricato: **Arch. Adamo Carmelo Lamponi**

Responsabile dell'area tecnica: **Ing. Vincenzo Borgia**

Quadro d'unione:

Collaboratori: **Dott.ssa Eliana Ernestina Lamponi**

Visiti e annotazioni:

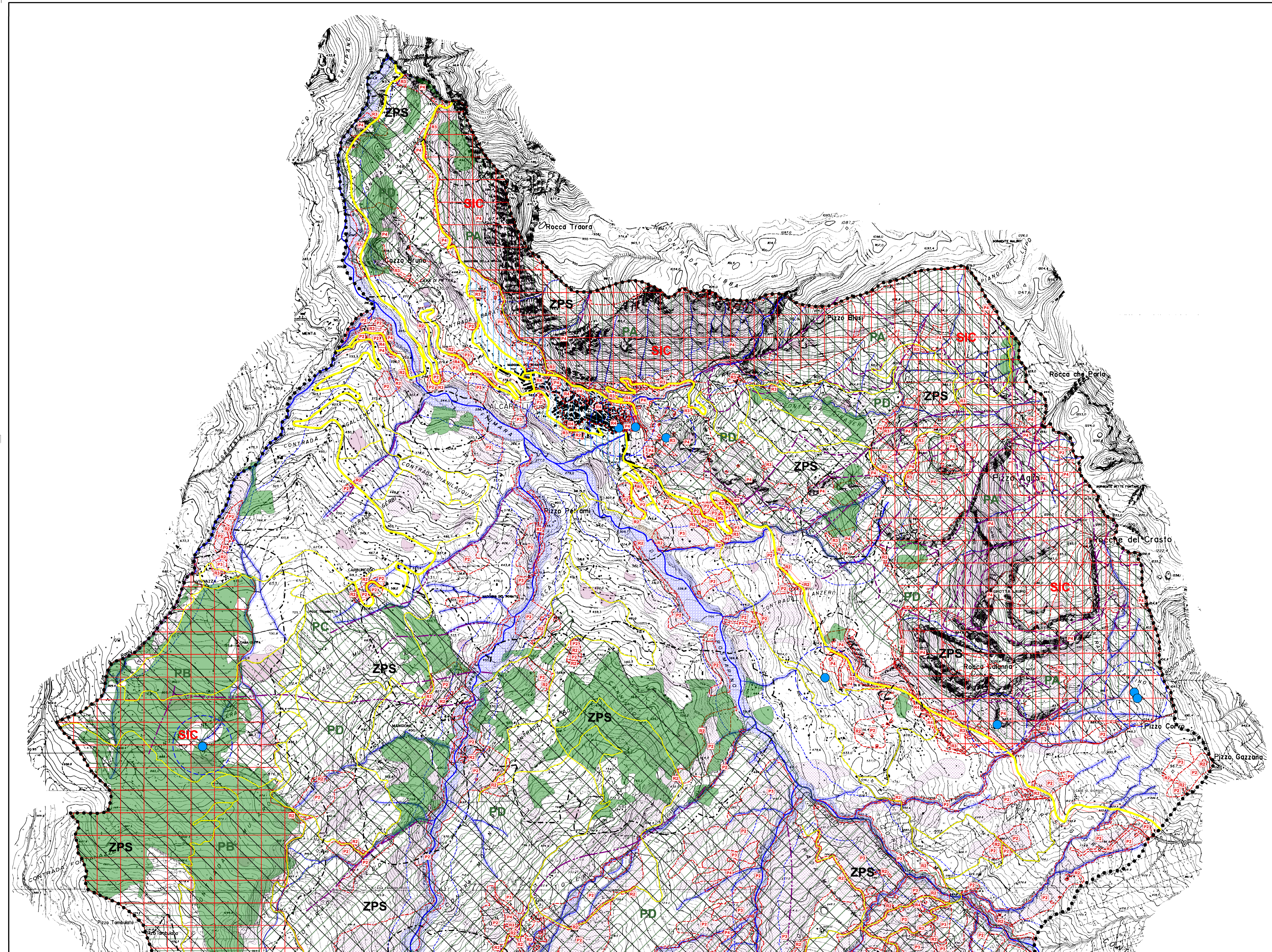

**LEGENDA**

**RISORSE E RISCHI AMBIENTALI E VINCOLI DI TUTELA E SALVAGUARDIA**

Definizione	Simbolo
FIUMI, TORRENTI E CORSI D'ACQUA <small>(Linea guida P.T.P.R. e Studio geologico del Prg)</small>	
FASCE DI RISPETTO FIUMI, TORRENTI E CORSI D'ACQUA <small>(Linee guida del Piano Paesistico e Legge Galasso n. 431/1985)</small>	
LINEE DI IMPLUVIO <small>(Studio geologico del Prg e R.D. n. 523/1904 - Fasce di rispetto di 20 m. con segnale in cartongesso)</small>	
AREE NON SOGGETTE A VINCOLO IDROGEOLOGICO <small>(R.D. n. 3267/1933, Mod. R.D. n. 23/1936 e n. 216/1933)</small>	
AREE PERICOLOSE E A RISCHIO GEOLOGICO DI LIVELLO MEDIO, ELEVATO E MOLTO ELEVATO (P2, P3, P4, R2, R3 ED R4) <small>(P2) Piano stralciato di bacino per l'assetto idrogeologico</small>	
ALVEI TORRENTIZI E AREE SOGGETTE A FORTE AZIONE EROSIVA <small>(Studio geologico del Prg)</small>	
AREE A RISCHIO ELEVATO DI INONDAZIONE <small>(Studio geologico del Prg)</small>	
AREE INTERESSATE DA DISSESTI GRAVITATIVI ATTIVI, QUIESCENTI E INATTIVI <small>(Studio geologico del Prg)</small>	
AREE CON PRESENZA DI CORONE DI FRANA ATTIVE E QUIESCENTI <small>(Studio geologico del Prg)</small>	
SCARPATE E ORLI DI SCARPATE <small>(Studio geologico del Prg)</small>	
DISCARICHE E RIPORTI <small>(Studio geologico del Prg)</small>	
FAGLIE <small>(Studio geologico del Prg)</small>	
SOVRASCORRIMENTI <small>(Studio geologico del Prg)</small>	
SORGENTI E POZZI E FASCIA DI RISPETTO <small>(Studio geologico del Prg)</small>	
ZONA "A" DEL PARCO DEI NEBRODI <small>(Piano territoriale del Parco dei Nebrodi)</small>	
ZONA "B" DEL PARCO DEI NEBRODI <small>(Piano territoriale del Parco dei Nebrodi)</small>	
ZONA "C" DEL PARCO DEI NEBRODI <small>(Piano territoriale del Parco dei Nebrodi)</small>	
ZONA "D" DEL PARCO DEI NEBRODI <small>(Piano territoriale del Parco dei Nebrodi)</small>	
SITI DI INTERESSE COMUNITARIO (S.I.C.) <small>(Direttiva CEE n. 43 del 1992)</small>	
ZONE PROTETTE SPECIALI (Z.P.S.) <small>(Direttiva CEE n. 43 del 1992)</small>	
AREE BOSCHATE <small>(Studio agricolo forestale e adattamento L.R. n. 16/1996, L.R. n. 13/1999 e L.R. n. 6/2001)</small>	
FASCIA DI RISPETTO DELLE AREE BOSCHATE <small>(Studio agricolo forestale e adattamento L.R. n. 16/1996, L.R. n. 13/1999 e L.R. n. 6/2001)</small>	
FASCIE DI RISPETTO DEL CIMITERO E DEL DEPURATORE <small>(L. n. 1265/1934, L. n. 983/1957, D.P.R. n. 803/1975 e L.R. n. 15/1988)</small>	
SITI ARCHEOLOGICI ED AREE A RISCHIO ARCHEOLOGICO <small>(L. R. n. 78/1976 e L. n. 1089/1939)</small>	
VIABILITA' ESISTENTE E FASCIE DI RISPETTO STRADALI <small>(D.L. n. 285/1992 e D.P.R. n. 610/1998)</small>	
TRAZZERE	
CONFINO COMUNALE	
PERIMETRO DEL CENTRO STORICO	