# COMUNE DI ALCARA LI FUSI

PROVINCIA DI MESSINA

## VALUTAZIONE AMBIENTALE STRATEGICA

DEL PIANO REGOLATORE GENERALE

*(D. Lgs n. 152 del 3 Aprile 2006, D. Lgs n. 4 del 16/01/2008 e L.R. n. 6 del 14 Maggio 2009)*

*Elaborato:*

**RISORSE TERRITORIALI E AMBIENTALI, RISCHI E PERICOLOSITA' GEOLOGICHE INFRASTRUTTURE VIARIE, VINCOLI DI TUTELA E SALVAGUARDIA**

*Tavola:* **Allegato 3B**

*Scala:* **1/10.000**

*Data:*


*Consulente incaricato:*

Arch. Adamo Carmelo Lamponi

*Responsabile dell'area tecnica:*

Ing. Vincenzo Borgia

Adobe Cornelia Lamponi
Ordine Architetti P.P.C. - Provincia di Messina
A Fabietto
08.05.2024 20:07:37 GMT+02:00


*Quadro d'unione:*

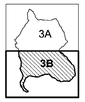



*Collaboratori:*

Dott.ssa Eliana Ernestina Lamponi


*Visti e annotazioni:*

## LEGENDA

**RISORSE E RISCHI AMBIENTALI E VINCOLI DI TUTELA E SALVAGUARDIA**
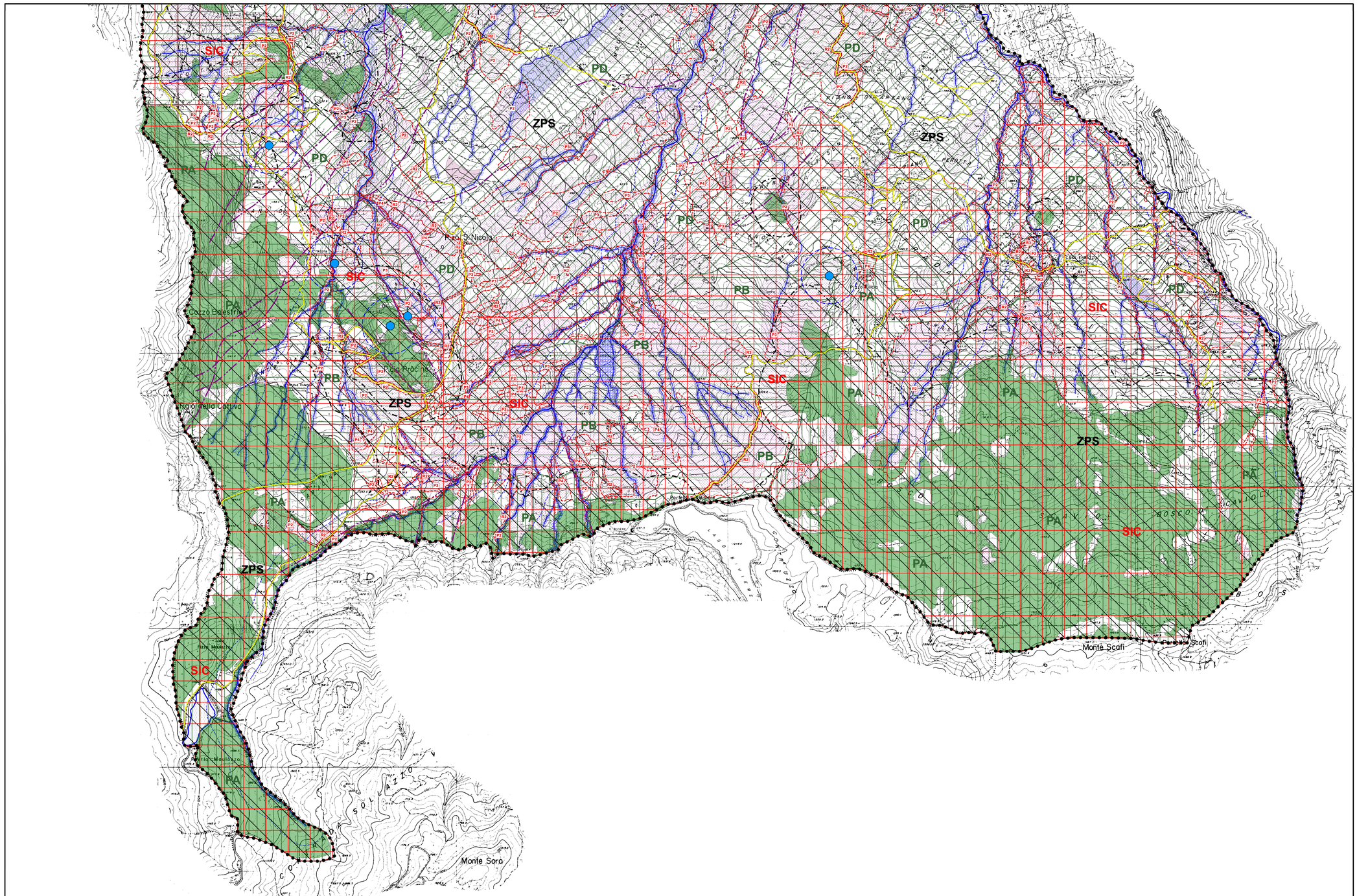
| Definizione | Simbolo |
|---|---|
| **FIUMI, TORRENTI E CORSI D'ACQUA** *(Linee guida P.T.P.R. e Studio geologico del Prg)* | |
| **FASCE DI RISPETTO FIUMI, TORRENTI E CORSI D'ACQUA** *(Linee Guida del Piano Paesistico e Legge Galasso n. 431/1985)* | 150m |
| **LINEE DI IMPLUVIO** *(Studio geologico del Prg e R.D. n. 523/1904 - Fasce di rispetto di 20 m. non segnate in cartografia)* | |
| **AREE NON SOGETTE A VINCOLO IDROGEOLOGICO** *(R.D. n. 3267/1923, Mod. R. D. n. 23/1926 e n. 215/1933)* | |
| **AREE PERICOLOSE E A RISCHIO GEOLOGICO DI LIVELLO MEDIO, ELEVATO E MOLTO ELEVATO (P2, P3, P4, R2, R3 ED R4)** *(PAI Piano stralcio di bacino per l'assetto idrogeologico)* | SCRITTO AD HOC |
| **ALVEI TORRENTIZI E AREE SOGETTE A FORTE AZIONE EROSIVA** *(Studio geologico del Prg)* | |
| **AREE A RISCHIO ELEVATO DI INONDAZIONE** *(Studio geologico del Prg)* | |
| **AREE INTERESSATE DA DISSESTI GRAVITATIVI ATTIVI, QUIESCENTI E INATTIVI** *(Studio geologico del Prg)* | |
| **AREE CON PRESENZA DI CORONE DI FRANA ATTIVE E QUIESCENTI** *(Studio geologico del Prg)* | |
| **SCARPATE E ORLI DI SCARPATE** *(Studio geologico del Prg)* | |
| **DISCARICHE E RIPORTI** *(Studio geologico del Prg)* | |
| **FAGLIE** *(Studio geologico del Prg)* | |
| **SOVRASCORRIMENTI** *(Studio geologico del Prg)* | |
| **SORGENTI E POZZI E FASCIA DI RISPETTO** *(Studio geologico del Prg)* | |
| **ZONA "A" DEL PARCO DEI NEBRODI** *(Piano territoriale del Parco dei Nebrodi)* | PA |
| **ZONA "B" DEL PARCO DEI NEBRODI** *(Piano territoriale del Parco dei Nebrodi)* | PB |
| **ZONA "C" DEL PARCO DEI NEBRODI** *(Piano territoriale del Parco dei Nebrodi)* | PC |
| **ZONA "D" DEL PARCO DEI NEBRODI** *(Piano territoriale del Parco dei Nebrodi)* | PD |
| **SITI DI INTERESSE COMUNITARIO (S.I.C.)** *(Direttiva CEE n. 43 del 1992)* | SIC |
| **ZONE PROTETTE SPECIALI (Z.P.S.)** *(Direttiva CEE n. 43 del 1992)* | ZPS |
| **AREE BOSCATE** *(Studio agricolo forestale e adeguamento L.R. n. 16/1996, L.R. n. 13/1999 e L.R. n. 6/2001)* | |
| **FASCIA DI RISPETTO DELLE AREE BOSCATE** *(Studio agricolo forestale e adeguamento L.R. n. 16/1996, L.R. n. 13/1999 e L.R. n. 6/2001)* | |
| **FASCE DI RISPETTO DEL CIMITERO E DEL DEPURATORE** *(L. n. 1265/1934, L. n. 983/1957, D.P.R. n. 803/1975 e L.R. n. 15/1986)* | |
| **SITI ARCHEOLOGICI ED AREE A RISCHIO ARCHEOLOGICO** *(L.R. n. 78/1976 e L. n. 1089/1939)* | |
| **VIABILITA'ESISTENTE E FASCE DI RISPETTO STRADALI** *(D.L. n. 285/1992 e D.P.R. n. 610/1996)* | |
| **TRAZZERE** | |
| **CONFINE COMUNALE** | |
| **PERIMETRO DEL CENTRO STORICO** | |