

STUDIO DI INGEGNERIA
S. SISTEMI DI CALIBRATA
S. SISTEMI DI CALIBRATA

REGIONE SICILIANA
COMUNE DI ALCARA LI FUSI
(MESSINA)

P. R. G.
STUDIO GEOLOGICO

CARTA DELLE ZONE A MAGGIORE
PERICOLOSITÀ SISMICA LOCALE
SCALA 1:10.000

Prof. Giuseppe
Prof. Giuseppe

Data: 19/03/2008
Aut. 13
Rev. B

CLASSIFICAZIONE DELLE AREE CATEGORIE	SIMBOLI	PERICOLOSITÀ		
		ALTA	MEZZA	BASSA
Zona caratterizzata da movimenti di massa e sismicità con presenza di fessure attive o sospese		<input checked="" type="checkbox"/>	<input type="checkbox"/>	<input type="checkbox"/>
Zona interessata da dissesti gravati (scivoli, frane)		<input checked="" type="checkbox"/>	<input type="checkbox"/>	<input type="checkbox"/>
Zona di dissesto		<input checked="" type="checkbox"/>	<input type="checkbox"/>	<input type="checkbox"/>
Zona con sismicità 2° o 3° secondo la copertura geologica e sismicità 1° o 2° secondo la copertura geologica e sismicità 1° o 2° secondo la copertura geologica		<input checked="" type="checkbox"/>	<input type="checkbox"/>	<input type="checkbox"/>
Zona di sismicità con presenza di alluvioni ricorrenti e di dissesti gravati		<input checked="" type="checkbox"/>	<input type="checkbox"/>	<input type="checkbox"/>
Aree non pericolose da punto geologico, sismico, geologico, idrogeologico		<input type="checkbox"/>	<input type="checkbox"/>	<input checked="" type="checkbox"/>

Conti fessura	
Bacini e laghi naturali	
Linee ferroviarie comunali	

STUDIO DI INGEGNERIA S. SISTEMI DI CALIBRATA

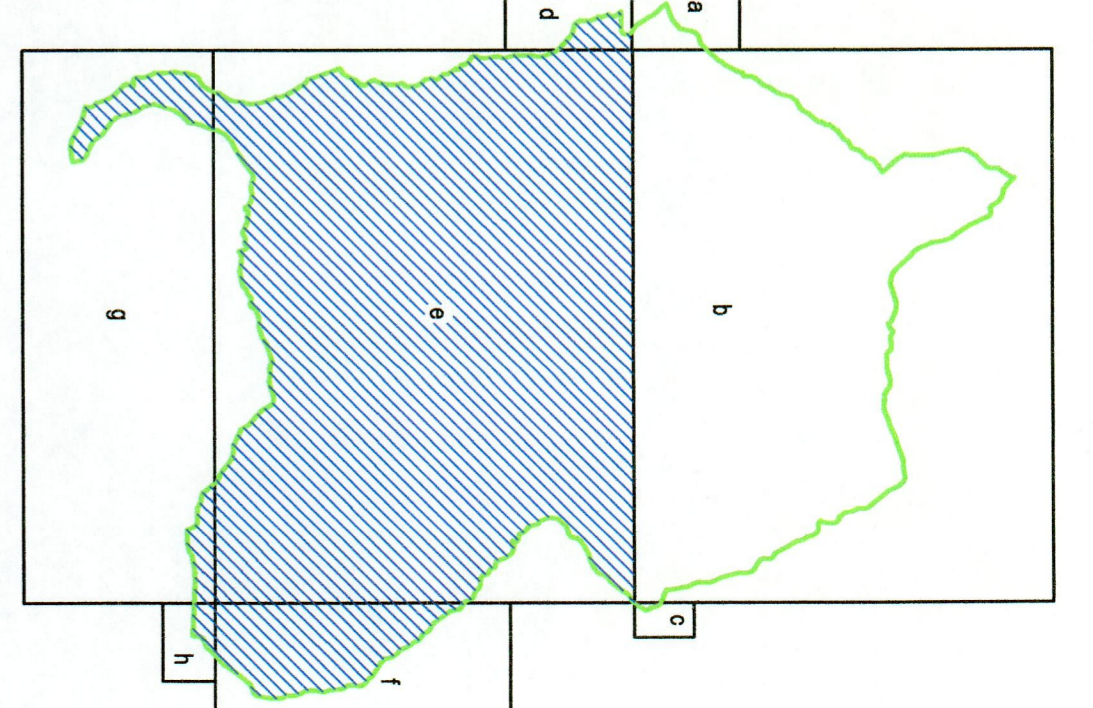
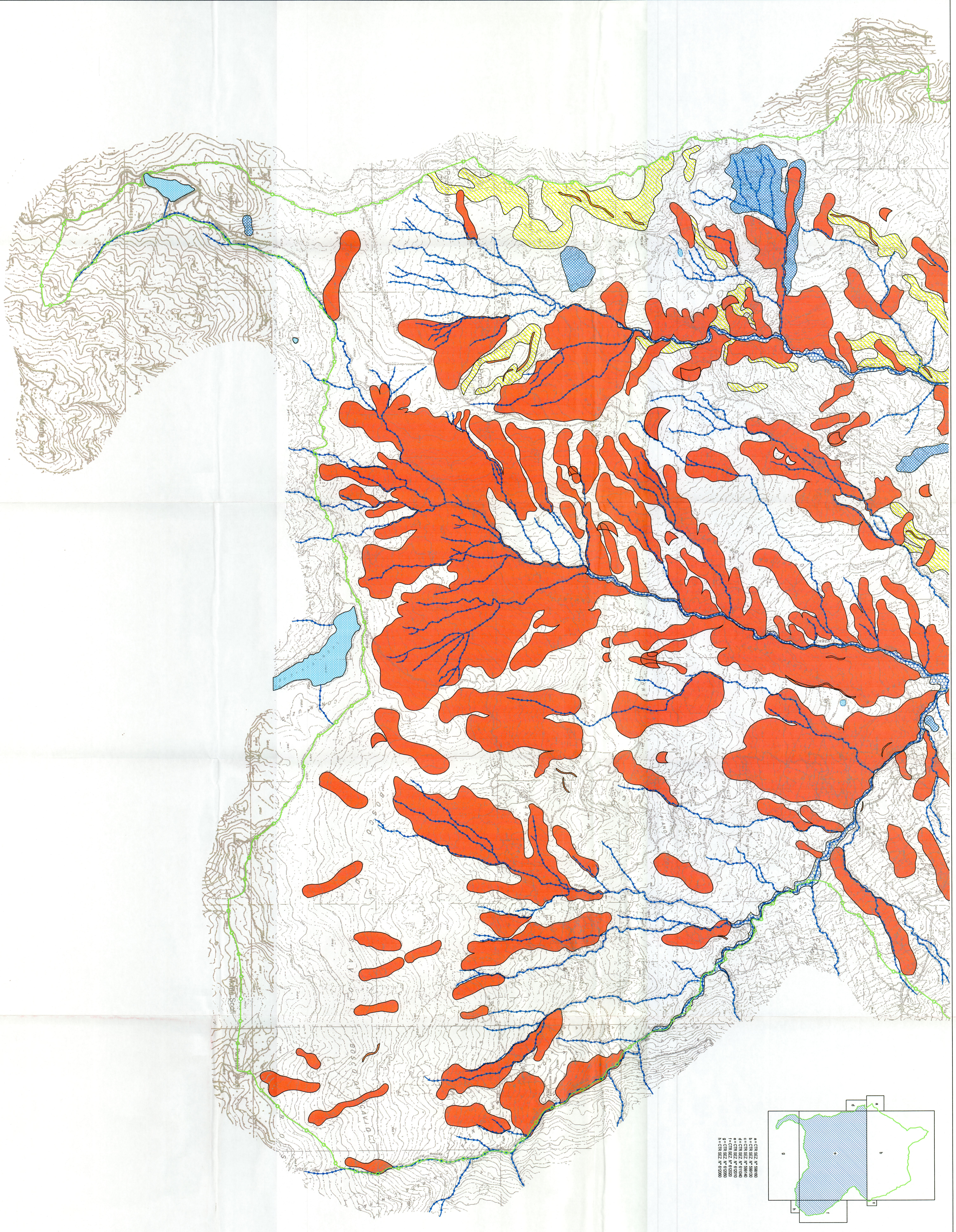

1-1791 SEZ. N° 86980
 2-1791 SEZ. N° 86980
 3-1791 SEZ. N° 86980
 4-1791 SEZ. N° 86980
 5-1791 SEZ. N° 86980
 6-1791 SEZ. N° 86980
 7-1791 SEZ. N° 86980
 8-1791 SEZ. N° 86980