STUDIO DI GEOLOGIA APPLICATA
S. STEFANO di CAMASTRA ME
Cell.0921 337283 - E.mail: gerbino@libero.it

REGIONE SICILIANA
COMUNE DI ALCARA LI FUSI
(MESSINA)

P. R. G.

STUDIO GEOLOGICO

CARTA GEOLOGICA
SCALA 1: 2.000

ORDINE DEI GEOLOGI DELLA SICILIA
Dott. Geol. Michele GERBINO
Iscritto all'Albo al n° 1

Dott. Geologo Michele Gerbino

L' ENTE COMMITTENTE

Visti

Data MAG. 2008 | All. 8 | Tav.

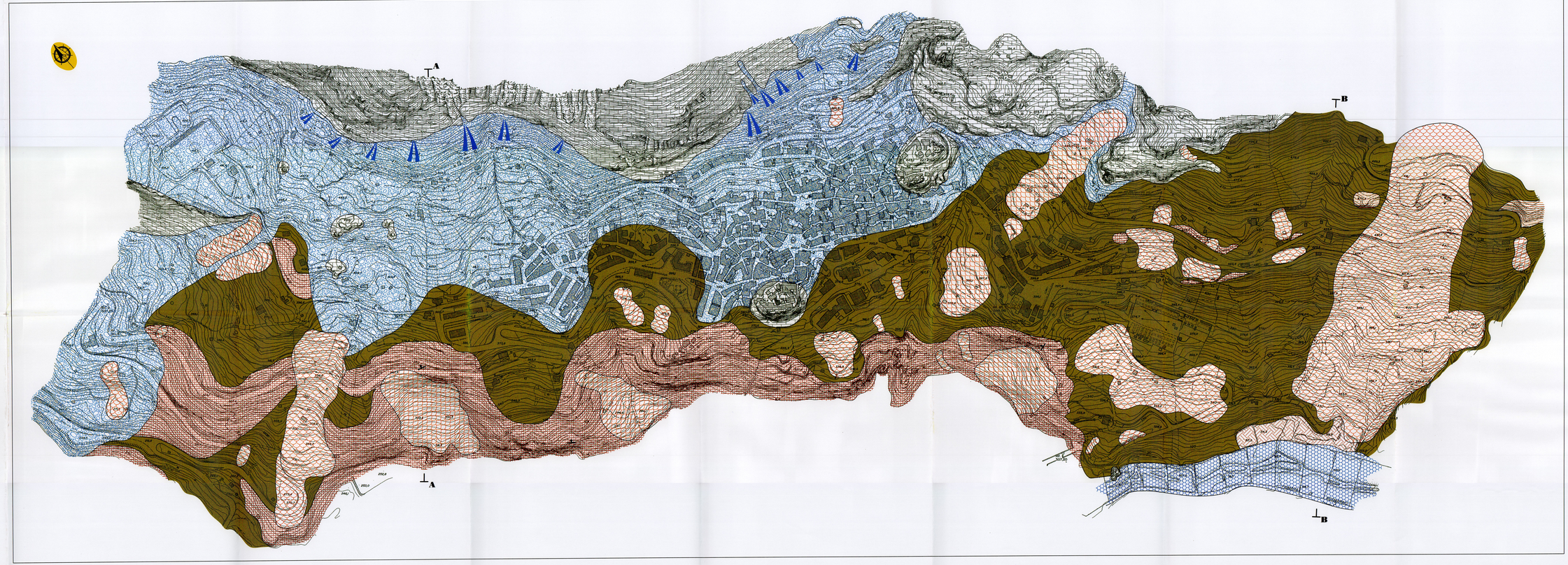

LEGENDA

Conoidi e falde di detrito (blocchi, spesso superiori al m cubo, e clasti eterometrici a spigoli vivi di natura carbonatica con scarsa presenza di limi inesistenti).

Alluvioni attuali e recenti (blocchi, talora superiori al m cubo, ciottoli a spigoli tondeggianti, ghiaia e rare lenti di sabbia. Il tutto di natura prevalentemente quarzarenitica, talora carbonatica).

Coltri detritico-colluviali (limi più o meno sabbiosi di colore bruno o rosso ingloban ciottoli e blocchi di natura quarzarenitica, calcarea e brecce calcaree).

TERRENI DELL' UNITA' LONGI - TAORMINA

Marne e calcari marnosi rosei, in facies di scaglia, con intervalli di breccie e microbreccie (Form.ne Millifalchi)
CRETACEO - EOCENE SUP.

Dolomiti biancastre, calcari cristallini diasprigni verdastri, calcareniti oolitiche e breccie con elementi di calcari massicci.
LIAS INF.

TERRENI DELLE UNITA' SICILIDI

Quarzareniti grossolane verdastre o grigio scure alternate ad argilliti fogliettate di colore verde o rosso vinaccia (Flysch di M.te Soro)
CRETACEO

Terreni rimaneggiati da movimenti di tipo gravitativo

Discariche e riporti

Limiti stratigrafici

Immersione delle stratificazioni

Traccia dei profili geologici

STUDIO DI GEOLOGIA APPLICATA DR. GEOLOGO MICHELE GERBINO - S.STEFANO CAM.ME - gerbinogeo@libero.it